

Escola Cal Maiol
Carrer Sagunt, 92
08014 Barcelona
Telf-Fax 933 318 893
Email: escolacalmaiol@gmail.com
<http://www.calmaiol.cat>

 **Consorci d'Educació
de Barcelona**
Generalitat de Catalunya
Ajuntament de Barcelona

FULL INFORMATIU

Benvolgudes famílies,

En primer lloc, donem la benvinguda a totes les famílies que us incorporeu a l'escola Cal Maiol el curs 2021-22. Us convidem a participar activament de la vida del centre i us demanem que continueu col·laborant en aquest projecte d'escola pública, oberta, activa i de qualitat, malgrat la situació especial d'aquest curs en el que esperem poder recuperar la desitjada normalitat en tots els aspectes de la nostra vida diària. Esperem que sigui ben aviat. En aquesta circular us fem arribar unes informacions que us facilitaran una millor comprensió del desenvolupament del curs.

Horari lectiu

Ed. Infantil i Ed. Primària Matí: de 9h a 12.30h
Tarda: de 14.30h a 16h

Entrada esglaonada

9h a 9.15h: Entrada relaxada de tot l'alumnat del centre per la porta gran.

El professorat està a les aules esperant l'arribada de tot el grup classe.

Sortida esglaonada

Alumnat d'educació Infantil: Sortida a les 15.45h P3 i P4. Un membre de la família podrà entrar a recollir al nen o la nena (neteja de mans a l'entrada i mascareta). Us preguem no us entretingueu al pati de l'escola un cop recollit el nen o nena. P5 sortirà per la porta petita.

Alumnat de Cicle Inicial: sortida a les 15.45h. Estaran al passadís d'entrada i sortiran quan el vingueu a recollir.

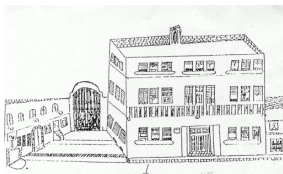

Escola Cal Maiol
Carrer Sagunt, 92
08014 Barcelona
Telf-Fax 933 318 893
Email: escolacalmaiol@gmail.com
<http://www.calmaiol.cat>

 **Consorci d'Educació
de Barcelona**
Generalitat de Catalunya
Ajuntament de Barcelona

Alumnat de Cicle Mitjà i Superior: Sortiran a les 16h 3r per la porta petita i la resta de grups per la porta gran.

L'alumnat d'Educació Infantil o Cicle Inicial que té germans o germanes a Cicle Mitjà o Superior estaran amb la mestra fins que el germà o germana gran el vingui a recollir. Podeu recollir-los a les 16h al carrer.

Només podrà entrar un progenitor o persona responsable al recinte escolar. Haurà de prendre les mesures de protecció pertinents: higiene de mans i mascareta. Serà necessari que se surti l'abans possible de l'escola.

Horari de 8h a 9h L'escola oferirà aquest servei organitzat per l'AFA.

Jornada intensiva El dia 22 de desembre i del 7 al 22 de juny l'horari lectiu serà de 9h a 13h.

Durant els dies de jornada intensiva funcionarà el servei de menjador. Els alumnes que utilitzin aquest servei sortiran a les 14.30h. L'AFA organitzarà l'allargament de la jornada.

Inici del curs 13 de setembre de 2021

Finalització del curs 22 de juny de 2022

Vacances Nadal: del 23 de desembre de 2021 al 9 de gener de 2022, ambdós inclosos.

Setmana Santa: del 9 al 18 d'abril de 2022, ambdós inclosos.

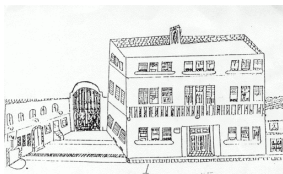

Escola Cal Maiol
Carrer Sagunt, 92
08014 Barcelona
Telf-Fax 933 318 893
Email: escolacalmaiol@gmail.com
<http://www.calmaiol.cat>

 **Consorci d'Educació
de Barcelona**
Generalitat de Catalunya
Ajuntament de Barcelona

Festes

- Durant el curs 2021-22 tindran la consideració de dies festius els que determini la disposició del Departament de Treball.

- **Festes locals i estatals:**

24 de setembre de 2021 (La Mercè)
12 d'octubre de 2021 (El Pilar)
1 de novembre (Tots Sants)
6 de desembre (La Constitució)
8 de desembre (La concepció)
6 de juny de 2022 (Segona Pasqua)

- **Dies de lliure disposició de centre**

7 de desembre de 2021
28 de febrer de 2022
3 de juny de 2022

COLÒNIES I SORTIDES DE TOTA L'ESCOLA

Les sortides s'aniran programant en funció del moment en que ens trobem, del tipus de desplaçament, de les normes de seguretat que ens indiquin els diferents organismes, fundacions, etc. a visitar.

Es realitzaran en grups estancs i amb les mesures de seguretat pertinents.

Les colònies estan previstes pel mes de maig del 2022, del 16 al 18 per l'alumnat de primària i del 17 al 18 per a l'alumnat d'Educació Infantil i es realitzaran sempre que els Departaments d'Educació i de Salut ho permetin.

ENTREVISTES

Al llarg del curs és convenient mantenir, com a mínim, una entrevista amb el tutor/a. El dia de visita serà habitualment els dijous de 12.30 a 13.30h. També podeu concertar la cita directament o mitjançant el Dinantia o l'agenda del vostre fill/a.

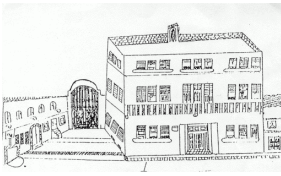

Escola Cal Maiol
Carrer Sagunt, 92
08014 Barcelona
Telf-Fax 933 318 893
Email: escolacalmaiol@gmail.com
<http://www.calmaiol.cat>



Les entrevistes es realitzaran de forma presencial o telemàtica depenent de la situació en la que ens trobem en el moment de realitzar-la i seguint les instruccions de Sanitat i el Departament d'Educació.

REUNIONS DE PARES, MARES, TUTORS

Totes les reunions s'han realitzat de forma telemàtica, a excepció de la reunió amb les famílies noves de P-3, abans de l'inici de l'escola de l'alumnat amb el següent calendari:

- P3: 6 de setembre a les 18h.
- P4: 7 de setembre a les 18h.
- P5: 8 de setembre a les 18h.
- 1r: 9 de setembre a les 18h.
- 2n: 10 de setembre a les 18h.
- 3r: 6 de setembre a les 19h.
- 4t: 7 de setembre a les 19h.
- 5è: 8 de setembre a les 19h.
- 6è: 9 de setembre a les 19h.

CALENDARI DE LLIURAMENT D'INFORMES

Primària: 22 de desembre, 8 d'abril i 21 de juny.
Infantil: 4 de febrer i 21 de juny

CELEBRACIONS EN COL·LABORACIÓ AMB L'AFA

Nadal, Carnestoltes, Sortida de Primavera, Sant Jordi, Festa final de curs, sempre que sigui possible la seva realització.

ALGUNES NORMES I INFORMACIONS DE L'ESCOLA

Administració de medicaments a alumnes

Com a norma, l'escola no administrarà medicaments als alumnes.

Absències

Cal avisar telefònicament o mitjançant Dinantia el dia de l'absència i posteriorment justificar-ho per escrit a l'agenda.

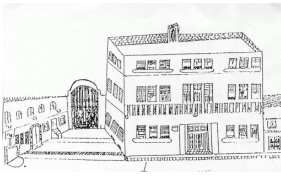

Escola Cal Maiol
Carrer Sagunt, 92
08014 Barcelona
Telf-Fax 933 318 893
Email: escolacalmaiol@gmail.com
<http://www.calmaiol.cat>

 **Consorci d'Educació
de Barcelona**
Generalitat de Catalunya
Ajuntament de Barcelona

Activitats complementàries que es realitzen fora de l'escola

A principi de curs el tutor/a lliurarà un full únic per autoritzar les sortides de tot el curs així com el de dret d'imatge. Cal signar-lo per tal que el nen/a pugui realitzar les activitats. Per sortides d'un dia s'enviarà una circular informativa específica.

A l'escola cal portar...

- Mascareta (i una de recanvi a dins de la motxilla). Marcades amb el nom del nen o la nena.
- Una cantimplora/ampolla d'aigua marcada amb el nom, que no sigui de vidre.
- Una bosseta per guardar la mascareta en els moments en que ens la puguem treure.

Esmorzars

Els nens i nenes han de venir esmorzats de casa, però han de portar un petit entrepà o fruita per a l'hora del pati. Cal portar-lo dins d'una carmanyola marcada amb el seu nom. No es poden portar suc, productes lactis, pastisseria industrial ni llaminadures.

Pla de consum de fruita a les escoles

Durant el curs escolar 2021-22 seguirem amb el Pla de consum de fruita *A la nostra escola mengem + fruita* del Departament d'Agricultura i Pesca que consisteix a **distribuir gratuïtament fruita i verdura fresca** als escolars **d'Educació Infantil i de Primària**.

QUOTA DE MATERIAL

L'alumnat que no hagi fet efectiu l'import del material abans de l'1 de novembre, no podrà realitzar les sortides previstes amb el grup. És molt important el pagament del material perquè facilita la tasca dels alumnes per seguir el ritme d'aprenentatge.

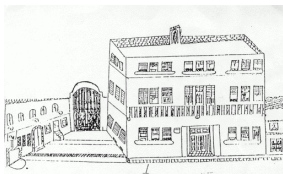

Escola Cal Maiol
Carrer Sagunt, 92
08014 Barcelona
Telf-Fax 933 318 893
Email: escolacalmaiol@gmail.com
<http://www.calmaiol.cat>

 **Consorci d'Educació
de Barcelona**
Generalitat de Catalunya
Ajuntament de Barcelona

PLANTILLA DEL PROFESSORAT CURS 2021-22

Educació Infantil

P-3: Sònia Colomer
P-4: Mònica Rojas / Xènia Soler
P-5: Sara García

Educació Primària

1r: Núria Teixidó
2n: Meritxell Nebot
3r: Elisabet Joaniquet
4t: Diego Arenas
5è: Carla Benito
6è: Ainoa Fabra

Personal no docent

Conserge: Elena Garangou
Administrativa: Chelo Bejerano
Maria Manzanedo

CONTACTE AFA

Bústia de l'AFA
ampacalmaiol@gmail.com

Mestres especialistes

Educació Especial: Eva Rosat
Psicomotricitat: Meritxell Miralles
Música: Tesa Casals
Educació Física: Albert Sagarra
Anglès: Aleix Ferrús
Reforç EI: Eva Cuenca
Reforç CM: Mayte Carceller

Psicopedagoga: Elisabeth Martin
Auxiliar d'Ed. Especial: Teresa García i
Greta Llorens
TEI: Anna Boix
TIS: Anna Cucurull

Equip de Coordinació Pedagògica

Cicle Infantil: Sara García
Cicle Inicial: Meritxell Nebot
Cicle Mitjà: Elisabet Joaniquet
Cicle Superior: Ainoa Fabra

Equip Directiu

Directora: Nanda Botinas
Secretària: Dolors Vilchez
Cap d'Estudis: Lurdes Rios

HORARI D'ATENCIÓ DE LA DIRECCIÓ DEL CENTRE

Dilluns, dimarts, dimecres de 9h a 10h i dijous de 14.30h a 16h (us preguem que respecteu aquest horari).