

Escola Cal Maiol
Carrer Sagunt, 92
08014 Barcelona
Telf-Fax 933 318 893
Email: escolacalmaiol@gmail.com
<http://www.calmaiol.cat>

 **Consorci d'Educació
de Barcelona**
Generalitat de Catalunya
Ajuntament de Barcelona

FULL INFORMATIU

Benvolgudes famílies,

En primer lloc, donem la benvinguda a totes les famílies que us incorporeu a l'escola Cal Maiol el curs 2022-23. Us convidem a participar activament de la vida del centre i us demanem que continueu col·laborant en aquest projecte d'escola pública, oberta, activa i de qualitat.

En aquesta circular us fem arribar unes informacions que us facilitaran una millor comprensió del desenvolupament del curs.

Horari lectiu

Ed. Infantil i Ed. Primària Matí: de 9h a 12.30h
Tarda: de 14.30h a 16h

Entrada

9h per la porta gran. La porta es tancarà a les 9:10h.

Sortida esglaonada

15:50h: Ed. Infantil: les famílies podeu entrar al pati de l'escola on hi haurà els diferents grups classe.

Cicle Inicial: a ambdues bandes del passadís d'entrada.

16h: Cicle Mitjà. 3r: sortida per la porta petita.

4t: sortida per la porta gran.

Cicle superior: sortida per la porta gran.

Horari de 8h a 9h L'escola oferirà aquest servei organitzat per l'AFA.

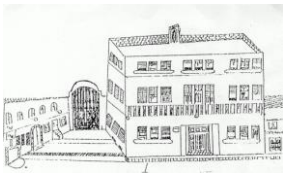

Escola Cal Maiol
Carrer Sagunt, 92
08014 Barcelona
Telf-Fax 933 318 893
Email: escolacalmaiol@gmail.com
<http://www.calmaiol.cat>

 **Consorci d'Educació
de Barcelona**
Generalitat de Catalunya
Ajuntament de Barcelona

Jornada intensiva Tot el mes de setembre.
El dia 21 de desembre i del 5 al 22 de juny
l'horari lectiu serà de 9h a 13h.

Durant els dies de jornada intensiva funcionarà el servei de menjador. Els alumnes que utilitzin aquest servei sortiran a les 15h. El Departament d'Educació es fa càrrec de l'allargament de la jornada fins les 16h.

Inici del curs 5 de setembre de 2022

Finalització del curs 22 de juny de 2023

Vacances Nadal: del 22 de desembre de 2022 al 8 de gener de 2023, ambdós inclosos.

Setmana Santa: del 3 al 10 d'abril de 2023, ambdós inclosos.

Festes

- Durant el curs 2022-23 tindran la consideració de dies festius els que determini la disposició del Departament de Treball.

- **Festes locals:**

26 de setembre de 2022 (La Mercè)
6 de desembre (La Constitució)
8 de desembre (Immaculada concepció)
5 de maig de 2023 (Segona Pasqua)

- **Dies de lliure disposició de centre**

31 d'octubre de 2022
9 de desembre de 2022
20 de febrer de 2023
17 de març de 2023
2 de juny de 2023

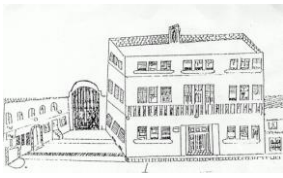

Escola Cal Maiol
Carrer Sagunt, 92
08014 Barcelona
Telf-Fax 933 318 893
Email: escolacalmaiol@gmail.com
<http://www.calmaiol.cat>

 **Consorci d'Educació
de Barcelona**
Generalitat de Catalunya
Ajuntament de Barcelona

COLÒNIES I SORTIDES DE TOTA L'ESCOLA

Les sortides s'aniran programant en funció del moment en que ens trobem, del tipus de desplaçament, de les normes de seguretat que ens indiquin els diferents organismes, fundacions, etc. a visitar.

Les colònies estan previstes els dies 20, 21 i 22 de març a Jou nature (eix estels), Guardiola del Berguedà. L'alumnat d'educació infantil hi va els dies 21 i 22.

ENTREVISTES

Al llarg del curs és convenient mantenir, com a mínim, una entrevista amb el tutor/a. El dia de visita serà el que ell/ella determini. També podeu concertar la cita directament o mitjançant l'agenda del vostre fill/a.

Les entrevistes es realitzaran de forma presencial o telemàtica depenent de la situació en la que ens trobem en el moment de realitzar-la i seguint les instruccions de Sanitat i el Departament d'Educació.

REUNIONS DE PARES, MARES, TUTORS

La reunió de P3 es va realitzar a principis de juliol.

La resta de reunions es realitzaran de forma presencial a l'escola:

P4 i P5: dijous 8 de setembre a les 16.15h.

1r i 2n: dilluns 12 de setembre a les 16.15h.

3r i 4t: dimarts 13 de setembre a les 16.15h.

5è i 6è: dijous 15 de setembre a les 16.15h

CALENDARI DE LLIURAMENT D'INFORMES

Primària: 21 de desembre, 31 de març i 22 de juny.

Infantil: 3 de febrer i 22 de juny

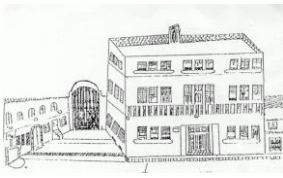

Escola Cal Maiol
Carrer Sagunt, 92
08014 Barcelona
Telf-Fax 933 318 893
Email: escolacalmaiol@gmail.com
<http://www.calmaiol.cat>

 **Consorci d'Educació
de Barcelona**
Generalitat de Catalunya
Ajuntament de Barcelona

CELEBRACIONS EN COL·LABORACIÓ AMB L'AVA

Nadal, Carnestoltes, Sortida de Primavera, Sant Jordi, Festa final de curs, sempre que sigui possible la seva realització.

ALGUNES NORMES I INFORMACIONS DE L'ESCOLA

Administració de medicaments a alumnes

Com a norma l'escola no administrarà medicaments als alumnes.

Absències

Cal avisar mitjançant un mail, Dinantia o telefònicament el dia de l'absència i posteriorment justificar-ho per escrit a l'agenda.

Activitats complementàries que es realitzen fora de l'escola

A principi de curs el/la tutor/a lliurarà un full únic per autoritzar les sortides de tot el curs així com el de dret d'imatge. Cal signar-lo per tal que l'infant pugui realitzar les activitats. Per sortides d'un dia s'enviarà una circular informativa específica.

A l'escola cal portar...

- Una cantimplora/ampolla d'aigua marcada amb el nom (que no sigui de vidre).

Esmorzars

Els nens i nenes han de venir esmorzats de casa, però han de portar un petit entrepà o fruita per a l'hora del pati. Cal portar-lo dins d'una carmanyola marcada amb el seu nom. No es poden portar suc, productes lactis, pastisseria industrial ni lllaminadures.

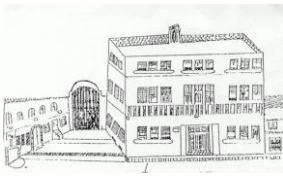

Escola Cal Maiol
Carrer Sagunt, 92
08014 Barcelona
Telf-Fax 933 318 893
Email: escolacalmaiol@gmail.com
<http://www.calmaiol.cat>

 **Consorci d'Educació
de Barcelona**
Generalitat de Catalunya
Ajuntament de Barcelona

PLANTILLA DEL PROFESSORAT CURS 2022-23

Educació Infantil

P-3: Sara Garcia
P-4: Sonia Colomer
P-5: Nuria Teixidó

Educació Primària

1r: Meritxell Nebot
2n: Núria Pérez
3r: Elisabet Joaniquet
4t: Mayte Carceller/Xènia Soler
5è: Ainoa Fabra
6è: Marta Torres

Personal no docent

Conserge: Elena Garangou
Administrativa: Chelo Bejerano

CONTACTE AFA

Bústia de l'AFA
ampacalmaiol@gmail.com

Mestres especialistes

Educació Especial: Eva Rosat
Psicomotricitat: Albert Sagarra
Música: Tesa Casals
Educació Física: Albert Sagarra
Anglès: Aleix Ferrús

Psicopedagoga: Elisabeth Martin
Auxiliar d'Ed. Especial: 10h
TEI: Anna Boix

Equip de Coordinació Pedagògic

Cicle Infantil: Núria Teixidó
Cicle Inicial: Meritxell Nebot
Cicle Mitjà: Elisabet Joaniquet
Cicle Superior: Ainoa Fabra

Equip Directiu

Directora: Nanda Botinas
Secretària: Dolors Vilchez
Cap d'Estudis: Lurdes Rios

QUOTA DE MATERIAL

L'alumnat que no hagi fet efectiu l'import del material abans de l'1 de novembre, no podrà realitzar les sortides previstes amb el grup. És molt important el pagament del material perquè facilita la tasca dels alumnes per seguir el ritme d'aprenentatge.

HORARI D'ATENCIÓ DE LA DIRECCIÓ DEL CENTRE

Dimarts i dijous de 9h a 10h i dijous de 14.30h a 16h (us preguem que respecteu aquest horari).