

Escola Cal Maiol
Carrer Sagunt, 92
08014 Barcelona
Telf-Fax 933 318 893
Email: escolacalmaiol@gmail.com
<http://www.calmaiol.cat>

 **Consorci d'Educació
de Barcelona**
Generalitat de Catalunya
Ajuntament de Barcelona

FULL INFORMATIU

Benvolgudes famílies,

En primer lloc, donem la benvinguda a totes les famílies que us incorporeu a l'escola Cal Maiol el curs 2023-24. Us convidem a participar activament de la vida del centre i us demanem que continueu col·laborant en aquest projecte d'escola pública, oberta, activa i de qualitat.

En aquesta circular us fem arribar unes informacions que us facilitaran una millor comprensió del desenvolupament del curs.

Horari lectiu

Ed. Infantil i Ed. Primària Matí: de 9h a 12.30h
Tarda: de 14.30h a 16h

Entrada

9h per la porta gran. La porta es tancarà a les 9:10h.

Sortida

15.55h: obrim portes.

- Ed. Infantil: les famílies podeu entrar al pati de l'escola on hi haurà els diferents grups classe.
- Cicle Inicial: a ambdues bandes del passadís d'entrada.

16h:

- Cicle Mitjà. 3r: sortida per la porta petita.
4t: sortida per la porta gran.
- Cicle superior: sortida per la porta gran.

Horari de 8h a 9h L'escola oferirà aquest servei organitzat per l'AFA.

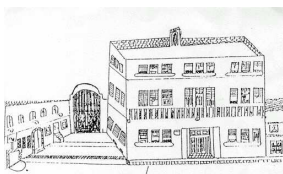

Escola Cal Maiol
Carrer Sagunt, 92
08014 Barcelona
Telf-Fax 933 318 893
Email: escolacalmaiol@gmail.com
<http://www.calmaiol.cat>

 **Consorci d'Educació
de Barcelona**
Generalitat de Catalunya
Ajuntament de Barcelona

Jornada intensiva El dia 20 de desembre i del 5 al 21 de juny
l'horari lectiu serà de 9h a 13h.

Durant els dies de jornada intensiva funcionarà el servei de menjador. Els alumnes que utilitzin aquest servei sortiran a les 15h.

Habitualment l'AFA organitza servei d'allargament de jornada fins a les 16h.

Inici del curs 6 de setembre de 2023

Finalització del curs 21 de juny de 2024

Vacances Nadal: del 21 de desembre de 2023 al 7 de gener de 2024, ambdós inclosos.

Setmana Santa: del 25 de març a l'1 d'abril de 2024, ambdós inclosos.

Festes

Durant el curs 2023-24 tindran la consideració de dies festius els que determini la disposició del Departament de Treball.

- **Dies festius:**

- 11 de setembre de 2023
- 25 de setembre de 2023
- 12 d'octubre de 2023
- 1 de novembre de 2023
- 6 de desembre de 2023
- 8 de desembre de 2023
- 1 de maig de 2024
- 20 de maig de 2024

- **Dies de lliure disposició de centre**

- 13 d'octubre de 2023
- 7 de desembre de 2023
- 12 de febrer de 2024
- 17 de maig de 2024

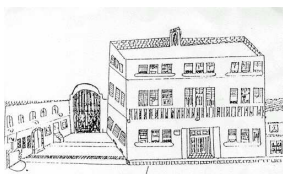

Escola Cal Maiol
Carrer Sagunt, 92
08014 Barcelona
Telf-Fax 933 318 893
Email: escolacalmaiol@gmail.com
<http://www.calmaiol.cat>

 **Consorci d'Educació
de Barcelona**
Generalitat de Catalunya
Ajuntament de Barcelona

COLÒNIES I SORTIDES DE TOTA L'ESCOLA

Cada grup classe gaudirà de sortides escolars durant tot el curs. Tot l'escola anirà d'excursió per la castanyada. Us n'anirem informant. Les colònies estan previstes els dies 4,5 i 6 de març la granja escola can Bajona a Clariana de Cardener Solsonès. L'alumnat d'educació infantil hi va els dies 5 i 6.

ENTREVISTES

Al llarg del curs és convenient mantenir, com a mínim, una entrevista amb el tutor/a. El dia de visita serà el que ell/ella determini. També podeu concertar la cita directament mitjançant el Dinantia o l'agenda del vostre fill/a.

REUNIONS DE PARES, MARES, TUTORS

La reunió d'I3 es va realitzar a principis de juliol.
La resta de reunions es realitzaran de forma presencial a l'escola:

I4 i I5: dilluns 18 de setembre a les 16.15h.

1r i 2n: dimecres 20 de setembre a les 16.15h.

3r i 4t: dijous 21 de setembre a les 16.15h.

5è i 6è: dimarts 19 de setembre a les 16.15h

CALENDARI DE LLIURAMENT D'INFORMES

Primària: 20 de desembre, 22 de març i 21 de juny.
Infantil: 16 de febrer i 21 de juny

CELEBRACIONS EN COL·LABORACIÓ AMB L'AFJA

Nadal, Carnestoltes, Sant Jordi i Festa final de curs.

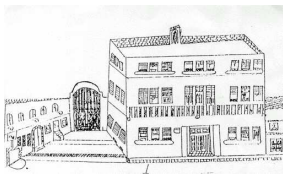

Escola Cal Maiol
Carrer Sagunt, 92
08014 Barcelona
Telf-Fax 933 318 893
Email: escolacalmaiol@gmail.com
<http://www.calmaiol.cat>

 **Consorci d'Educació
de Barcelona**
Generalitat de Catalunya
Ajuntament de Barcelona

ALGUNES NORMES I INFORMACIONS DE L'ESCOLA

Administració de medicaments a alumnes

Com a norma l'escola no pot administrar medicaments a l'alumnat.

Absències

Cal avisar mitjançant un mail, Dinantia o telefònicament el dia de l'absència i posteriorment justificar-ho per escrit a l'agenda.

Activitats complementàries que es realitzen fora de l'escola

A principi de curs el/la tutor/a lliurarà un full únic per autoritzar les sortides de tot el curs així com el de dret d'imatge i autorització relativa a l'ús de serveis i recursos digitals. Cal signar-lo per tal que l'infant pugui realitzar les activitats. Per sortides d'un dia s'enviarà una circular informativa específica.

A l'escola cal portar...

Una cantimplora/ampolla d'aigua marcada amb el nom (que no sigui de vidre).

Esmorzars

Els nens i nenes han de venir esmorzats de casa, però han de portar un petit entrepà o fruita per a l'hora del pati. Cal portar-lo dins d'una carmanyola marcada amb el seu nom. No es poden portar sucs, productes lactis, pastisseria industrial ni lllaminadures.

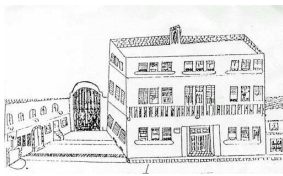

Escola Cal Maiol
Carrer Sagunt, 92
08014 Barcelona
Telf-Fax 933 318 893
Email: escolacalmaiol@gmail.com
<http://www.calmaiol.cat>

 **Consorci d'Educació
de Barcelona**
Generalitat de Catalunya
Ajuntament de Barcelona

PLANTILLA DEL PROFESSORAT CURS 2023-24

Educació Infantil

P-3: Clàudia Faus, Canela Jauregui
P-4: Sara Garcia
P-5: Aïda Orfila

Educació Primària

1r: Núria Teixidó
2n: Meritxell Nebot
3r: Núria Pérez
4t: Eva Rosat
5è: M^a Antònia Pujol
6è: Marta Torres

Personal no docent

Conserge: Elena Garangou
Administrativa: Sandra Darder

CONTACTE AFA

Bústia de l'AFA
ampacalmaiol@gmail.com

Mestres especialistes

Educació Especial: Elisenda Sarlé
Psicomotricitat: Albert Sagarra
Música: Tesa Casals
Educació Física: Albert Sagarra
Anglès: Aleix Ferrús

Psicopedagoga: Elisabeth Martin
Auxiliar d'Ed.Especial: Greta Llorens
TEI: Anna Boix
TIS: Alba Sanchez

Equip de Coordinació Pedagògica

Cicle Infantil: Sara Garcia
Cicle Inicial: Núria Teixidó
Cicle Mitjà: Albert Sagarra
Cicle Superior: Marta Torres

Equip Directiu

Directora: Nanda Botinas
Secretària: Dolors Vilchez
Cap d'Estudis: Lurdes Rios

QUOTA DE MATERIAL

L'alumnat que no hagi fet efectiu l'import del material abans de l'1 de novembre, no podrà realitzar les sortides previstes amb el grup. És molt important el pagament del material perquè facilita la tasca dels alumnes per seguir el ritme d'aprenentatge amb tots els estris necessaris. Aquest curs escolar, la quota de material inclou les sortides excepte la castanyada i les colònies

HORARI D'ATENCIÓ DE LA DIRECCIÓ DEL CENTRE

Dimarts i dijous de 9h a 10h i dijous de 14.30h a 16h (us preguem que respecteu aquest horari).