

Escola Cal Maiol
Carrer Sagunt, 92
08014 Barcelona
Telf-Fax 933 318 893
Email: escolacalmaiol@gmail.com
<http://www.calmaiol.cat>

 **Consorci d'Educació
de Barcelona**
Generalitat de Catalunya
Ajuntament de Barcelona

FULL INFORMATIU

Benvolgudes famílies,

En primer lloc, donem la benvinguda a totes les famílies que us incorporeu a l'escola Cal Maiol el curs 2024-25. Us convidem a participar activament de la vida del centre i us demanem que continueu col·laborant en aquest projecte d'escola pública, oberta, activa i de qualitat.

En aquesta circular us fem arribar unes informacions que us facilitaran una millor comprensió del desenvolupament del curs.

HORARI LECTIU

Ed. Infantil i Ed. Primària Matí: de 9h a 12.30h
Tarda: de 14.30h a 16h

Entrada

9h per la porta gran. La porta es tancarà a les 9:05h.

Sortida esglaonada

15.55h Obrim portes.

- Ed. Infantil: les famílies podeu entrar al pati de l'escola on hi haurà els diferents grups classe amb les mestres.
- Cicle Inicial: les famílies s'esperen fora de la porta gran i l'alumnat s'està amb les mestres al passadís d'entrada, a mà esquerra.

16h

- Cicle Mitjà. 3r: sortida per la porta petita.
4t: sortida per la porta gran.
- Cicle superior: sortida per la porta gran.

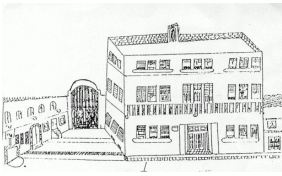

Escola Cal Maiol
Carrer Sagunt, 92
08014 Barcelona
Telf-Fax 933 318 893
Email: escolacalmaiol@gmail.com
<http://www.calmaiol.cat>

 **Consorci d'Educació
de Barcelona**
Generalitat de Catalunya
Ajuntament de Barcelona

Horari d'acollida de 8h a 9h

L'escola oferirà aquest servei organitzat per l'AFA.

Jornada intensiva El dia 20 de desembre i del 10 al 20 de juny
l'horari lectiu serà de 9h a 13h.

Durant els dies de jornada intensiva funcionarà el servei de menjador. Els alumnes que utilitzin aquest servei sortiran a les 15h.

Habitualment l'AFA organitza servei d'allargament de jornada fins a les 16h.

Inici del curs 9 de setembre de 2024

Finalització del curs 20 de juny de 2025

Vacances Nadal: del 21 de desembre de 2024 al 7 de gener de 2025, ambdós inclosos.

Setmana Santa: del 12 al 21 d'abril de 2025, ambdós inclosos.

Festes

Durant el curs 2024-25 tindran la consideració de dies festius els que determini la disposició del Departament de Treball.

- **Dies festius:**

- 11 de setembre de 2024
- 24 de setembre de 2024
- 1 de novembre de 2024
- 6 de desembre de 2024
- 1 de maig de 2025
- 9 de juny de 2025

- **Dies de lliure disposició de centre**

- 4 de novembre de 2024
- 7 de febrer de 2024
- 3 de març de 2025
- 2 de maig 2025

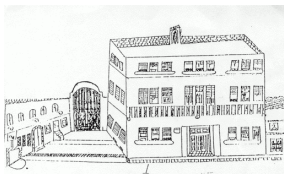

Escola Cal Maiol
Carrer Sagunt, 92
08014 Barcelona
Telf-Fax 933 318 893
Email: escolacalmaiol@gmail.com
<http://www.calmaiol.cat>

 **Consorci d'Educació
de Barcelona**
Generalitat de Catalunya
Ajuntament de Barcelona

COLÒNIES I SORTIDES DE TOTA L'ESCOLA

Cada tutora o tutor us informarà de les sortides programades el dia de la reunió d'inici de curs.

La sortida de tardor (conjunta de tota l'escola) serà divendres 25 d'octubre.

Les colònies estan previstes els dies 14, 15 i 16 de maig a la casa de colònies Mogent a Llinars del Vallès. L'alumnat d'educació infantil hi anirà els dies 15 i 16.

ENTREVISTES

Al llarg del curs és convenient mantenir, com a mínim, una entrevista amb el tutor/a. Els tutors i tutores us comunicaran el dia d'atenció a les famílies a la reunió d'inici de curs. També podeu concertar la cita directament mitjançant el Dinantia o l'agenda del vostre fill/a.

REUNIONS DE FAMÍLIES D'INICI DE CURS

La reunió d'13 es va realitzar a principis de juliol.

La resta de reunions amb els tutors i tutores es realitzaran de forma presencial a l'escola:

5è i 6è: dijous 19 de setembre a les 16.15h.

14 i 15: dilluns 23 de setembre a les 16.15h.

1r i 2n: dimecres 25 de setembre a les 16.15h.

3r i 4t: dijous 26 de setembre a les 16.15h.

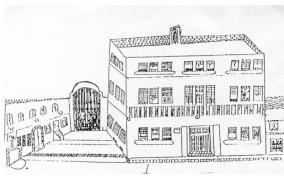

Escola Cal Maiol
Carrer Sagunt, 92
08014 Barcelona
Telf-Fax 933 318 893
Email: escolacalmaiol@gmail.com
<http://www.calmaiol.cat>

 **Consorci d'Educació
de Barcelona**
Generalitat de Catalunya
Ajuntament de Barcelona

CALENDARI DE LLIURAMENT D'INFORMES

Primària: 20 de desembre, 11 d'abril i 20 de juny.

Infantil: 14 de febrer i 20 de juny

CELEBRACIONS EN COL·LABORACIÓ AMB L'AFA

Nadal, Carnestoltes, Sant Jordi i Festa final de curs.

ALGUNES NORMES I INFORMACIONS DE L'ESCOLA

Administració de medicaments a alumnes

Com a norma l'escola no pot administrar medicaments a l'alumnat.

Activitats complementàries que es realitzen fora de l'escola

A principi de curs el/la tutor/a lliurarà un full únic per autoritzar les sortides de tot el curs així com el de dret d'imatge i l'autorització per l'ús de recursos digitals. Cal signar-lo per tal que l'infant pugui realitzar les activitats. Per sortides d'un dia s'enviarà una circular informativa específica.

Esmorzars

És convenient que els nens i nenes vinguin esmorzats de casa, però han de portar un petit entrepà o fruita per a l'hora del pati. Cal portar-lo amb un embolcall reutilitzable o carmanyola marcada amb el seu nom. No es poden portar sucs, productes lactis, pastisseria industrial ni llaminadures.

Ús de telèfons mòbils

L'alumnat no pot fer servir el telèfon mòbil dins del centre educatiu ni en horari lectiu ni no lectiu. Si algun alumne en porta com a cas excepcional i per sol·licitud de la família, el deixarà a direcció en entrar a l'escola i el podrà recollir a la sortida.

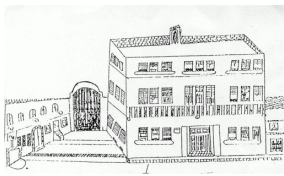

Escola Cal Maiol
Carrer Sagunt, 92
08014 Barcelona
Telf-Fax 933 318 893
Email: escolacalmaiol@gmail.com
<http://www.calmaiol.cat>

 **Consorci d'Educació
de Barcelona**
Generalitat de Catalunya
Ajuntament de Barcelona

Comunicació família escola

La comunicació es farà prioritàriament mitjançant l'aplicació Dinantia. L'horari d'atenció del professorat per aquest canal de comunicació serà de 8.30 a 17h.

Absències

Cal avisar mitjançant un mail o Dinantia amb còpia a l'escola o telefònicament el dia de l'absència i posteriorment justificar-ho per escrit a l'agenda.

PLANTILLA DEL PROFESSORAT CURS 2024-25

Educació Infantil

P-3: Aïda Orfila
P-4: Sonia Colomer
P-5: Sara Garcia

Educació Primària

1r: Núria Teixidó (Alex Perez)
2n: Miriam Añón
3r: Victor Planells
4t: Xènia Soler
5è: Rosa Amorós
6è: Maria Antònia Pujol

Personal no docent

Conserge: Elena Garangou
Administrativa: Sandra Darder

CONTACTE AFA

Bústia de l'AFA
ampacalmaiol@gmail.com

Mestres especialistes

Educació al suport inclusiu: Elisenda Sarlé
Psicomotricitat: Albert Sagarra
Música: Tesa Casals
Educació Física: Albert Sagarra
Anglès: Aleix Ferrús

Psicopedagoga:

Auxiliar d'Ed.Especial: Sílvia Baró
TEI: Anna Boix
TIS: Alicia Amate

Equip de Coordinació Pedagògica

Cicle Infantil: Sara Garcia
Primer cicle: Tesa Casals
Segon cicle: Xènia Soler
Tercer cicle: Maria Antònia Pujol

Equip Directiu

Directora: Nanda Botinas
Secretària: Núria Pérez
Cap d'Estudis: Meritxell Nebot

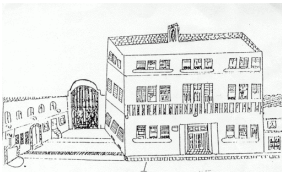

Escola Cal Maiol
Carrer Sagunt, 92
08014 Barcelona
Telf-Fax 933 318 893
Email: escolacalmaiol@gmail.com
<http://www.calmaiol.cat>

 **Consorci d'Educació
de Barcelona**
Generalitat de Catalunya
Ajuntament de Barcelona

QUOTA DE MATERIAL I SORTIDES

Enguany el val escolar de 60€ es podrà fer servir per pagar part de la quota anual. Les sortides excepte alguna sortida puntual, la castanyada i les colònies estan incloses en la quota anual.

L'alumnat que no hagi fet efectiu l'import de la quota abans de l'1 de novembre, no podrà realitzar les sortides previstes amb el grup. És molt important el pagament del material perquè facilita la tasca dels alumnes per seguir el ritme d'aprenentatge amb tots els estris necessaris.

HORARI D'ATENCIÓ DE LA DIRECCIÓ DEL CENTRE

Dimarts i dijous de 9h a 10h i dijous de 14.30h a 16h (us preguem que respecteu aquest horari).